

内臓脂肪

を計りましょう!



内臓についての脂肪が体に悪さをします。

ウエスト径(へそまわり径)が女性では **90cm** 以上、男性では **85cm** 以上であれば要注意!!

洋ナシ型



下腹部、お尻、太ももに脂肪が多い。皮下脂肪が多い。

リンゴ型



おなかに脂肪がつく。内臓脂肪が多い。

メタリックシンドロームとは

内臓脂肪蓄積(必須)



高血圧

高中性脂肪血症

高血糖

低HDL血症

この中の2つ以上

メタリックシンドロームの方は、動脈硬化性疾患(心筋梗塞、脳梗塞など)を引き起こしやすくなります。

■内臓脂肪CT検査はCTスキャンで脂肪を測定します。(料金 3,000円)

「ファットスキャン」検査の流れ

CTスキャン

おなかの中の写真を撮ります



コンピュータ画像診断

PCソフトウェア FatScanで脂肪の量を計測します

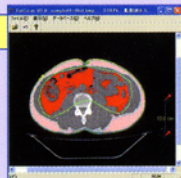

検査結果

結果に医師の診断コメントもつけてお渡します

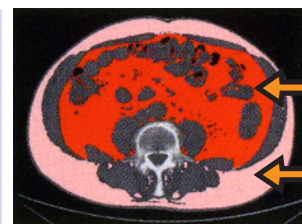
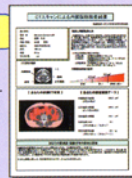

内臓脂肪

皮下脂肪

◎お問い合わせ・お申し込みは

医療法人 芙蓉会

村上病院

〒030-0811 青森市青柳2丁目5番17号
FAX 017-776-4410

TEL 017-722-6911

(外来受付窓口まで)

受付時間

月・火・木・金

9:00 ~ 12:00 まで